

El Reporte KiddieGram para
Bruno Sánchez Martínez
24 Junio 2020
2:06
Ciudad de Mexico,Mexico



www.astroakash.com
[@astroakash.com_](https://www.instagram.com/astroakash.com_)

INTRODUCCIÓN

*Reporte y Texto © Copyright Moira Collins Griffin
y Cosmic Patterns Software, Inc.*

*El contenido de este informe está protegido por la Ley de Derecho de Autor.
Al adquirir este informe, usted acepta respetar esta ley.*

El objetivo de este retrato astrológico de su hijo consiste en darle una idea de sus dones y desafíos. Gran parte del comportamiento de un niño que puede confundir o frustrar a sus padres se debe a “etapas de desarrollo” totalmente normales y comunes de la infancia, y hay una serie de excelentes libros disponibles sobre el tema que ilustran las etapas predecibles que los niños experimentan a medida que se desarrollan. Además de los patrones universales, cada niño es un individuo con cualidades, potenciales y necesidades particulares, y comprenderlas puede ayudarle a criar a su hijo de manera más inteligente y eficaz. Aceptar y apreciar la naturaleza básica de su hijo, y saber cuáles son sus focos de estrés o dificultades, puede ser de gran ayuda para usted como padre.

La interpretación de la carta de su hijo está escrita en un lenguaje sencillo, desprovisto de jerga astrológica. Si una afirmación parece contradecir a otra, es porque Bruno Sánchez Martínez probablemente exhiba estas características opuestas en diferentes momentos de su vida. Por ejemplo, la frase “es sumamente sociable y gregario puede parecer contradictoria con la afirmación de que “prefiere la soledad”, pero en realidad esto significa que Bruno Sánchez Martínez vacila entre estas dos opciones, y necesita tanto la sociabilidad como la soledad en diferentes momentos.

La carta natal es un mapa del cielo que muestra las posiciones astrológicas en el momento y lugar del nacimiento. Para el beneficio de los estudiantes de astrología, estas posiciones y otros datos técnicos se listan a continuación:

Sol	3	Can	14	Plutón	24	Cap	15
Luna	10	Leo	29	Nodo P.	29	Gem	07
Mercurio	13	Can	27	Asc.	13	Ari	08
Venus	5	Gem	21	MC	9	Cap	25
Marte	27	Pis	41	2da cúsp	16	Tau	48
Júpiter	24	Cap	48	3ra cúsp	14	Gem	22
Saturno	0	Aqu	30	5ta cúsp	5	Leo	35
Urano	9	Tau	37	6ta cúsp	6	Vir	18
Neptuno	20	Pis	58				

Tropical Placidus Hora adelantada observada
GMT: 07:06:00 Zona Horaria: 6 horas Oeste
Lat. y Long. del nacimiento: 19 N 24 99 W 09

Aspects and orbs:

Conjunción : 7 Deg 00 Min
Oposición : 5 Deg 00 Min
Cuadratura : 5 Deg 00 Min

Trino : 5 Deg 00 Min
Sextil : 4 Deg 00 Min

ASCENDENTE

El SIGNO ASCENDENTE en la carta natal (también conocido como el Ascendente) muestra cómo este niño se enfrenta a la vida, su actitud o postura básica frente el mundo, y la impresión que produce en los demás.

Ascendente Aries:

Bruno Sánchez Martínez enfrenta al mundo de una manera muy directa, honesta y franca. Es confiado y decidido, y está muy seguro de lo que quiere. A menudo actúa impulsivamente, sin suficiente consideración o previsión, zambulléndose de cabeza ante cualquier oportunidad o desafío se presenta. Vivaz y lleno de energía, Bruno Sánchez Martínez prefiere emprender acciones directas y positivas por sí mismo en lugar de esperar a que surja una solución o de pedir ayuda a los demás. “Quiero hacerlo por mí mismo será su lema, y ??se resistirá con firmeza a los padres sobre protectores, demasiado cautelosos o “colaboradores”. Puede ser muy impetuoso e impaciente, y resultar una difícil prueba para la paciencia de sus padres.

Pero el lado positivo es que su independencia y fuerte sentido de autonomía le permite ser él mismo, sin importar las presiones de los demás ni las influencias de su entorno. No hará algo “porque todo el mundo lo hace”, o porque parezca ser lo socialmente aceptable. Con otros niños, Bruno Sánchez Martínez se siente inclinado a conducir, dirigir o dominar, y cuando no puede, pueden producirse altercados. Por otra parte, también es perfectamente capaz de apartarse si no logra tener un rol de liderazgo en el grupo. No es fácil que comprometa ni renuncie a su posición. Puede resultarle muy difícil lidiar con hermanos mayores, ante los que es permanentemente el más pequeño, la persona con menos poder y el subordinado.

Tiene un fuerte sentido de la integridad personal que debe ser respetado por los padres, incluso cuando necesita una mano firme o una restricción disciplinaria. No escucha ni acepta consejos con facilidad (incluyendo los de sus padres), sino que es más bien un niño automotivado que forjará su propio camino en la vida.

Asc. Trino Luna:

Bruno Sánchez Martínez es propenso a ser muy agradable ya que parece comprender intuitivamente a las personas y les da el tipo de caricias y empatía que realmente desean. Les ayuda a sentir un sentido de seguridad y adaptación y los toma bajo su protección si es necesario. Al mismo tiempo, sobresale en un ambiente con apoyo personal y emocional. Un pequeño salón de clases donde a todos se les llama por su nombre lo llena mucho más que un ambiente más impersonal y competitivo. Lo que busca son los buenos sentimientos y las “buenas vibras”.

Asc. Cuadratura Mercurio:

Ingenioso y hábil tanto mental como físicamente, Bruno Sánchez Martínez es propenso a ser inquieto, estar en movimiento, hablar y hacer preguntas, y experimentar tanto del mundo como pueda. Algunas veces puede parecer nervioso o inquieto. También es vociferante sobre sus ideas y opiniones, y está más inclinado a hablar que a escuchar receptivamente lo que los demás tienen que decir.

SOL

El SOL en la carta natal representa quién es este niño en el fondo, cuál es su principal motivación en la vida, y qué camino debe seguir para realizarse como individuo único. Indica quién es en el interior más que lo que parece ser (demostrado con mayor claridad por el signo ascendente).

Sol en Cáncer:

En el fondo, Bruno Sánchez Martínez es una persona muy emotiva y empática, es muy sensible al tono y a la sutil atmósfera afectiva a su alrededor. Lloro con facilidad y con frecuencia parece arrastrado por el flujo y reflujo de emociones en constante movimiento. Instintivamente busca un puerto seguro para retirarse, un lugar privado en el que se sienta seguro y protegido, que generalmente es su madre o su casa.



Bruno Sánchez Martínez es muy apegado a su familia y sus seres queridos, a los objetos familiares de la casa, y es posible que sea reacio a aventurarse lejos de ellos por mucho tiempo, sobre todo cuando es pequeño. Desde muy temprano presentará timidez natural o reticencia a abrirse a los extraños, y no es recomendable presionarlo a ser más sociable ni a una falsa demostración de “valentía”. Permita que Bruno Sánchez Martínez conozca el mundo a su propio ritmo. Aunque su apego a usted puede ser considerado como “pegajoso” o “excesivamente dependiente”, lo mejor es tranquilizarlo y animarlo muy suavemente a superar miedos. Eventualmente, si usted le brinda mucho apoyo y le hace saber que siempre podrá recurrir a usted, él abandonará el nido sin problemas.

Bruno Sánchez Martínez tiene un lado muy cuidadoso, amoroso y protector, y responde naturalmente a las necesidades de cariño y cuidado de los demás. Si tiene mascotas o incluso un jardín para cuidar, será muy feliz. También es probable que sea un cocinero entusiasta, de modo que usted debe permitirle que ayude en la cocina tanto como sea posible. La comida siempre jugará un papel importante en su vida, como un medio para dar y recibir sustento emocional, así como alimento físico. Tenga cuidado de no sustituir el cuidado emocional por la comida (es decir, “¿Lastimaron tus sentimientos? Toma leche y galletas y olvídate de todo”). Esto fácilmente podría convertirse en un hábito difícil de romper en el futuro.

De hecho, los hábitos que Bruno Sánchez Martínez cree en la infancia tenderán a permanecer con él lo largo de su vida, y las actitudes y comportamientos que absorba ahora siempre lo influirán intensamente. Además, Bruno Sánchez Martínez tiene una memoria excelente.

Sol en 3ra casa:

Bruno Sánchez Martínez necesita estar tanto física como mentalmente activo. El sentarse quieto durante largos periodos de tiempo será cansado, si no es que imposible. Realmente se siente bien cuando va en bicicleta por su vecindario y visita a vecinos o amigos que viven cerca. Gustosamente acompaña a los adultos en sus quehaceres, especialmente si no hay una parada prolongada, y es propenso a agobiarlos con su plática durante el camino. Los “por qué” probablemente iniciarán temprano, y si se le alienta para que exprese sus puntos de vista, se convertirá en un conversador sobresaliente.

MERCURIO

MERCURIO representa el pensamiento y el proceso de razonamiento, la forma en que funciona la mente de su hijo, sus inclinaciones intelectuales y su forma de comunicar ideas.

Mercurio en Cáncer:

La mente de Bruno Sánchez Martínez es como una esponja, absorbe silenciosamente los pensamientos y las opiniones de quienes lo rodean, y tiene una excelente memoria. Es muy subjetivo en sus opiniones y percepciones del mundo, es más intuitivo que racional y lineal en su pensamiento.



Mercurio en 4ta casa:

Bruno Sánchez Martínez sobresaldrá en un ambiente intelectual o en un hogar en el cual se valoran la inteligencia y la educación. Incluirlo en las pláticas y conversaciones familiares desde una temprana edad fomentará sus habilidades de pensamiento y razonamiento. La historia, genealogía, arte y/o arqueología probablemente serán intereses durante toda la vida.

Mercurio Sextil Urano:

Bruno Sánchez Martínez es un libre pensador y le interesan nuevas ideas, nuevas tecnologías, descubrimientos científicos y las nuevas teorías más atrevidas o radicales. Aprende rápidamente nuevos conceptos, pero tiende a cambiar repentinamente su mente o aburrirse y dejar un tema repentinamente.

LUNA

La LUNA en la carta natal indica la forma en que Bruno Sánchez Martínez enfrenta y expresa los sentimientos, la forma en que experimenta el mundo en el nivel emocional y no verbal de los sentimientos, cuáles son sus necesidades emocionales, y lo que necesita para sentirse seguro, cómodo y a gusto.

Luna en Leo:

Cálido, luminoso y alegre, este niño disfruta al ser el centro de atención. Le encanta tener público y es probable que desarrolle vistosas estrategias para llamar la atención no muy sutiles si siente que lo ignoran.

“¡Mírame! ¡Ámame! ¡Dime que soy maravilloso bien puede ser el mensaje subyacente de gran parte de su comportamiento. Bruno Sánchez Martínez sufre si no se notan y aprecian sus rasgos especiales, su singularidad y sus habilidades. Si se lo estimula, dará lo mejor de sí para sobresalir y ser el mejor. Tiene un profundo sentido innato de la nobleza y el orgullo y que necesita mucho respeto, así como el amor y afecto que todos los niños requieren. (Nunca lo ridiculice ni se burle de él, especialmente en público). Si se la ofrece abundante alabanza y afecto, no encontrará un niño más dedicado, afectuoso, sincero y cariñoso que él.

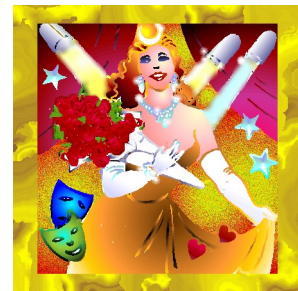

Por otro lado, si se lo consiente y adula, es probable que se vuelva algo narcisista y que tenga un sentido

desequilibrado de su propia importancia, por lo que usted tendrá que alcanzar un delicado equilibrio.

Es un artista natural, y necesita un medio a través del cual expresar su lado dramático, creativo, un lugar donde realmente pueda brillar.

Además, le gusta tomar sus propias decisiones, y esto debe ser permitido en la medida de lo posible. Trate de no involucrarse en luchas de poder con él por asuntos que no son realmente importantes. Puede ser sumamente insistente y tenaz.

Luna en 5ta casa:

A Bruno Sánchez Martínez le gusta dramatizar sus sentimientos, y tiene un lado “payaso” que le gusta actuar para una audiencia agradecida. Esconde poco, y si se le anima, dominará cualquier situación con su drama y encanto emocional.

Se le puede alegrar o sacar de una amargura con juegos y otras diversiones, y sin importar su edad, siempre tendrá un lado juguetón e infantil.

Luna Cuadratura Urano:

Inquieto, excitable y algunas veces agitado; frecuentemente es difícil calmar a Bruno Sánchez Martínez. Puede tener hábitos de sueño o alimenticios erráticos, y sus ritmos emocionales son cambiantes e impredecibles. También tiene muchos altibajos. Tiene sus propias formas de hacer las cosas y no se adapta ni cambia fácilmente sus formas idiosincráticas personales.

VENUS

VENUS representa la forma en que su hijo da y recibe afecto, hace amigos y socializa. También indica sus inclinaciones artísticas o creativas.

Venus en Géminis:

Bruno Sánchez Martínez es un ser sumamente sociable; le gusta conocer gente nueva y tener una variedad de amigos. Tiene un lado superficial, lúdico e ingenioso, y es una persona muy divertida. No le gusta sentir que los demás lo poseen o limitan su libertad, y se aburre al jugar siempre con los mismos amigos o hacer siempre las mismas cosas. Le encanta recibir y ser invitado.



Venus en 2da casa:

A este niño le encanta dar y recibir regalos. También tiene un gusto por la calidad y la belleza, y probablemente se ofenda por las imitaciones baratas o por la mezquindad de cualquier tipo. No le molesta gastar todo su dinero en una cosa hermosa pero innecesaria. Si se le introducen las artes visuales desde una temprana edad, desarrollará un gusto por ellas durante toda la vida.

Venus Trino Saturno:

Bruno Sánchez Martínez es muy confiable, leal y un verdadero amigo; y probablemente tendrá pocos amigos cercanos por los que se preocupará profundamente, en lugar de un gran círculo de amigos y conocidos.

MARTE

MARTE representa la motivación, ambición, voluntad, nivel de energía y habilidad de su hijo para afirmarse en la vida.

Marte en Piscis:

Bruno Sánchez Martínez tiene problemas para hacerse valer, para decidir lo que quiere y para actuar o pelear por sus intereses. Su energía física e instintos agresivos no son muy fuertes. Es probable que necesite dormir más o tomar siestas durante el día, incluso cuando es más grande, para recargar energías.

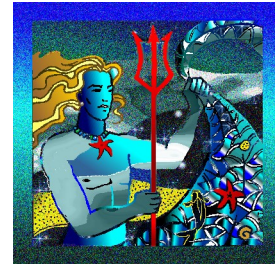

Marte en 12va casa:

A Bruno Sánchez Martínez no le parece fácil ni natural imponer su propia voluntad, o ganar a expensas de alguien más. Podría guardarse sus energías agresivas, lo cual lo hace sentir muy vulnerable o sufrir de una falta de confianza en sí mismo. También podría actuar secretamente, en lugar de una forma abierta y directa. Prefiere trabajar tras bambalinas, pero necesita que se le anime a vencer sus dudas y sus miedos de imponerse ante los demás. Sin embargo, no se le debe empujar a ser más extrovertido que lo que sus tendencias naturales permiten.

Marte Conjunción Neptuno:

A Bruno Sánchez Martínez no le interesa pelear ni intervenir de forma fuerte y decisiva, y probablemente batallará con los sentimientos de debilidad o ineficiencia en situaciones competitivas. Podría hacerle falta un temperamento vigoroso y la voluntad de poner primero sus intereses, así que tiende a ceder cuando se enfrenta con adversidades. Necesita aumentar su fuerza física, valentía y confianza en sí mismo. De forma positiva, lo inspira un deseo de contribuir al bien general en lugar de simplemente trabajar por su beneficio personal.

Marte Sextil Júpiter:

Bruno Sánchez Martínez toma la iniciativa y hace sentir su presencia fácilmente. Tiene una especie de confianza natural que tiende a dar por hecho, y frecuentemente tiene éxito en sus metas sin esforzarse o batallar mucho. Su salud probablemente será muy buena.

Marte Sextil Saturno:

Bruno Sánchez Martínez tiene buena concentración y la habilidad de persistir hasta alcanzar sus metas. Es cauto al hacer sentir su voluntad o al tomar una nueva dirección; pero una vez que se compromete a un curso de acción, trabaja discreta y consistentemente. No necesita apoyo moral, aunque tiende a afligirse y a desalentarse de vez en cuando.

Marte Sextil Plutón:

Bruno Sánchez Martínez puede no luchar por lo que quiere, pero es muy insistente e incesante y obtiene sus objetivos en una forma discreta, persistente, sutil y tras bambalinas.

JÚPITER

JÚPITER en la carta natal revela las aspiraciones futuras del niño, y cómo éste intenta crecer y mejorar. También indica las áreas de confianza, éxito y “suerte” naturales.

Júpiter en Capricorno:

Bruno Sánchez Martínez será astuto y extraordinariamente sensible y realista, para ser sólo un niño. Es inherentemente ambicioso y pragmático, y los adultos pueden sorprenderse cuando expresa interés en temas de adultos, como economía, política, entre otros. Sus aspiraciones futuras incluyen ser exitoso en términos muy concretos, y desea saber las reglas para jugar adecuadamente.



Se le puede fomentar un don para su interés en el dinero al abrir una cuenta bancaria de la cual él es responsable, así como enseñándole sobre comprar y vender cuando lo acompañe a los mandados. Comprende naturalmente el valor de la disciplina y el retrasar la gratificación a cambio de un beneficio futuro (p. ej. “Si no compramos helados durante una semana, todos podemos ir a la feria el sábado.”)

Júpiter en 10ma casa:

De niño, Bruno Sánchez Martínez deseará aprender todo lo que puede sobre cómo opera el mundo “real” (de los adultos), y cómo ser eficaz en él. Si un padre o abuelo permite a este niño observarlo trabajar y se toma el tiempo de explicar los detalles de lo que están haciendo, será un excelente pequeño aprendiz. Será bendecido con maestros, mentores y benefactores que tendrán un interés especial en él, desarrollando su confianza en sí mismo. Como resultado, tendrá grandes aspiraciones y expectativas de lo que puede lograr en el mundo. Ya sea que viene de un hogar humilde, o que nació con un pan bajo el brazo, se pondrá metas altas; algunas veces, otros niños, o incluso adultos, pueden envidiarlo por esto.

Es importante que los padres y otros adultos influyentes en su vida no inflen el sentido de importancia de este niño. De lo contrario, cuando surjan las derrotas y obstáculos inevitables, no sabrá cómo lidiar con ellos. Algunas veces puede ser pomposo o santurrón, lo cual eventualmente jugará en su contra si no aprende a verse claramente.

Júpiter Conjunción Saturno:

Bruno Sánchez Martínez es propenso a tener una relación constructiva con su padre o, si no es así, buscar otras figuras paternas para que lo guíen e instruyan para abrirse camino por el mundo. Las influencias masculinas positivas son definitivamente algo que buscará y encontrará. Se siente poderoso cuando se le enseñan habilidades prácticas que algún día necesitará en el mundo adulto, y disfrutará ver a sus padres en su lugar de trabajo. Si se le apoya, será uno de los trabajadores más concienzudos que conozca.

Júpiter Conjunción Plutón:

Bruno Sánchez Martínez tiene grandes ambiciones y aspiraciones, aunque podría ser reacio a divulgar la naturaleza o alcance de éstas. Logra resultados casi mágicos cuando toma una decisión y dirige su voluntad. Tampoco evita las experiencias difíciles, pero en realidad las busca para aprender y crecer de ellas. Sus poderes de recuperación y regeneración también son excelentes.

Júpiter Sextil Neptuno:

Bruno Sánchez Martínez crece a través de su imaginación y al ser abierto a las posibilidades ilimitadas. Cree en la magia, los milagros y en que cualquier cosa puede suceder. También es muy generoso con sus amigos y le encanta ser el hada o Santa Claus, quien hace feliz a los demás al darles regalos y un toque de encanto a sus vidas. Los juegos de disfraces y de fantasía son su especialidad.

SATURNO

La posición de SATURNO en la carta natal de su hijo indica las áreas en las cuales es particularmente inseguro, las cosas que toma con más seriedad y/o en lo que trabaja más arduamente. También revela aquellas debilidades que, a través del esfuerzo, pueden llegar a ser sus más grandes fortalezas.

Saturno en Acuario:

Compararse a sí mismo con otros, para acoplarse y ser aceptable al grupo, puede ser un demonio personal para Bruno Sánchez Martínez. Debido a esto, puede desdeñar a personas que no se conforman a la moda o estándar actualmente favorita del grupo que ha seleccionado. De niño valorará a sus amigos, sus compañeros y necesitará de su aprobación.



El temor a ser diferente, un raro o la oveja negra, puede inhibir su ingenio y creatividad. Es cauto sobre salirse demasiado de los ideales de su entorno. Por otro lado, a menos que encuentre una conexión significativa a algún grupo, probablemente se sentirá aislado y marginado de la sociedad en general. Podría resentir “tener que” acoplarse, cediendo a las restricciones de los morales sociales “aceptables.” No hay mucho que un padre u otro adulto puede hacer sobre esto, excepto observar con una mente comprensiva sus esfuerzos por ser parte de las cosas. Hará caso omiso a las lecciones sobre las virtudes de la independencia, el pensamiento libre, etc.

Una consciencia profunda y demandante también puede acosarlo algunas veces. Se preocupará por el mundo. Sería benéfico ayudarlo a descubrir formas concretas de contribuir y hacer del mundo un mejor lugar, así como ayudarlo a enfocarse en los aspectos positivos de los eventos mundiales. En el kínder podría disfrutar leer la historia de Miss Rumphius, escrita por Barbara Coombs.

Saturno en 10ma casa:

El temor a ser avergonzado o humillado públicamente puede evitar que Bruno Sánchez Martínez participe en obras de teatro escolares y otras presentaciones. Intentará evitar situaciones en las cuales está en el ojo público. Incluso de chico, su reputación o imagen pública serán importantes para él. Le dolerá mucho si un maestro o un padre lo critica enfrente de amigos o de los compañeros de clase, lo cual podría causar que se encierre o que restrinja cualquier pensamiento o sentimiento que podría ser inaceptable. Podría brillar o comportarse de forma

extravagante en ciertas situaciones familiares, pero nunca en el mundo exterior. Necesitará poner en perspectiva su miedo al fracaso y aprender a tomar riesgos.

NODO LUNAR

Los nodos lunares son puntos formados por la intersección de la órbita de la Luna alrededor de la Tierra con el curso de la Tierra alrededor del Sol. Estos sensibles “puntos de poder” en la carta de nuestro hijo brindan información vital sobre las áreas de experiencia de vida a las que él se sentirá instintivamente atraído a fin de cumplir con sus propósitos, así como sobre las cualidades que necesita para desarrollar y expresarse. Muestran en qué ámbitos puede ser más exitoso a medida que desarrolla su talento natural

Nodo Norte en 3ra Casa en Géminis:

El camino de Bruno Sánchez Martínez en la vida consiste en reunir, compartir e intercambiar información y conocimientos con los demás. Puede evolucionar en un maravilloso maestro y comunicador, porque le encanta aprender y luego enseñar a otros. Incluso de pequeño, puede sorprender a sus mayores con su sabiduría, si se le permite y se lo alienta a decir lo que piensa libremente. Le gusta establecer contactos amistosos con cualquier persona en su entorno inmediato, desde el cartero hasta los vecinos. Las iniciativas empresariales juveniles, como la venta de limonada, hacer mandados o repartir el periódico, le permiten intercambiar información o conectarse con la gente que lo rodea.

Las cualidades que Bruno Sánchez Martínez necesita para tener éxito en esta empresa son la curiosidad, la apertura a nuevas ideas y experiencias, y la disposición a aprender de todo y de todos.

INFLUENCIAS GENERACIONAL

Los planetas lentos (Urano, Neptuno y Plutón) representan los ideales, cambios e impulsos de toda una generación. Aunque las siguientes descripciones describan o no a su hijo como individuo, le darán información sobre el clima de época y los problemas y retos a que se enfrenta la generación de su hijo. Por ejemplo, cuando Neptuno (que representa los ideales espirituales, los sueños, las aspiraciones, las fantasías y las ilusiones) pasó a través del signo igualitario y amante de la armonía de Libra (de 1943 a 1957), nacieron los niños que más tarde serían hippies, amantes del “flower power” y partidarios del movimiento por la paz. No todas las personas nacidas durante ese período se hicieron hippies ni se identificaron con el movimiento por la paz, pero sin duda se vieron afectados por tono emocional y los ideales de su generación al crecer. Por lo tanto, la siguiente información tiene por objeto darle una idea de los motivos y temas importantes de la generación de su hijo.

URANO indica los aspectos en que se manifiestan con más fuerza el deseo de cambio, la innovación, la liberación del pasado y la experimentación con nuevas formas. Es el aspecto en que se interrumpe o arranca de cuajo el status quo para dar paso a lo nuevo. Urano también representa la inspiración súbita y la invención.

Urano en Tauro:

Las personas de esta generación sienten una contradicción interna entre disfrutar del mundo tal como es y experimentar con las innovaciones y hacer cambios creativos. De niños, pueden resistirse a las situaciones nuevas o a los cambios de hábitos y rutinas, y de adultos pueden rebelarse contra el llamado “progreso”. Para ellos, nuevo o diferente no significa mejor. Cuando se sienten seguros, pueden disfrutar de conocer o inventar nuevas maneras de cultivar un huerto o de trabajar con la naturaleza.



Urano en Ira casa:

El estilo y orientación natural de Bruno Sánchez Martínez son poco convencionales y sumamente individualistas. Encarna y demuestra muchos de los impulsos innovadores de su generación (descritos anteriormente). Lo ven como un cable vivo, algo salvaje o impredecible, incluso tal vez un genio creativo. En un ambiente muy conservador o “corriente”, Bruno Sánchez Martínez puede sentirse como un extraño, pero en entornos progresistas, su creatividad brillará.

“Déjame hacerlo a mi manera” es su lema, y lo mejor es permitirselo en la medida de lo posible. De lo contrario, es probable que Bruno Sánchez Martínez canalice su energía hacia la rebelión en lugar de dedicarla a descubrir y expresar su singularidad en forma creativa.

NEPTUNO representa la búsqueda del ideal, de los sueños, de lo sublime. El signo por el que atraviesa al momento del nacimiento de una persona establece el tono de los ideales y de las aspiraciones espirituales, y también indica en qué aspectos se manifiesta con más fuerza el deseo de huir de la realidad, de fantasear, de engañarse a uno mismo y de perderse en un mundo imaginario.

Neptuno en Piscis:

Hay fuerzas profundamente místicas que inundan la psique colectiva de este grupo. La vida del alma se convierte en lo primordial. El agua también se convierte en una preocupación primordial. Las aguas curativas, fuentes y manantiales con poderes sobrenaturales, y la imagen de ser “lavado” por el Espíritu Santo, puede desempeñar un papel importante.

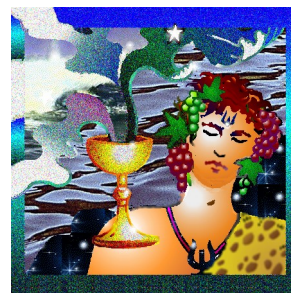

Neptuno en 12va casa:

Tierno y comprensivo hacia los marginales, las víctimas y los que sufren, este niño es muy sensible y se compadece de todo el mundo. La cercanía con la negatividad, la mala voluntad o la dureza realmente le hace mal, y necesita un pequeño oasis de paz para reponerse de vez en cuando. También es muy “psíquico” y puede compartir sueños increíbles o experiencias paranormales si siente que sus mayores tienen la mente abierta y receptiva a tales cosas.

Neptuno Sextil Plutón:

Los nacidos en esta generación tienen la oportunidad de avanzar en la espiritualidad y la conciencia de la unidad, la universalidad y la fraternidad. Sólo algunas personas escucharán este llamado, pero estos pocos influirán sobre muchos.

PLUTÓN en la carta natal representa un proceso de cambio profundo, de transformación y renovación, a menudo mediante la destrucción o la confrontación con la oscuridad. Este es un proceso que tiene lugar tanto en la sociedad como en los individuos. La posición de Plutón en la carta natal muestra en qué aspectos uno es compulsivo, extremo o aprende las lecciones clave de la vida.

Plutón en Capricorno:

Los nacidos en estos años (2008-2023) lucharán por transformar la corrupción, la codicia y el control del poder y de los recursos naturales en el mundo que los rodea. A medida que crecen, estos niños desafiarán las grandes instituciones impersonales y el autoritarismo de mano dura. Se verán profundamente influenciados por ser testigos de la forma en que sus padres y otras autoridades ejercen el poder. Pueden aparecer el cinismo y la agitación si no se modela la integridad, la sabiduría y el uso positivo de la fuerza masculina para estos niños.

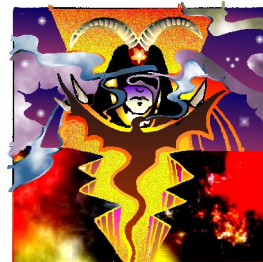

Plutón en 10ma casa:

Este niño puede tener una relación muy difícil con la autoridad, empezando por su padre. El poder y la forma en que se lo ejerce en el mundo le resulta fascinante y están relacionados tanto con su vocación como con las lecciones más importantes de su vida. En otras palabras, puede llegar a ser un líder o un agente de cambio y sanación para el mundo, pero para esto tendrá que sanar su propio resentimiento para con los poderes establecidos.